

## Keuringsverslag van een elektrische laagspanning- en zeer lage spanningsinstallatie

**NIET CONFORM**

Datum keuring: 31/03/2025

Inspecteur: Bertrand Masumbu

Mentor:

Installateur: De Waele Frankie

ID-label:

B.T.W. nr.:BE 742 293 587

Klantreferentie:

Merk en type meettoestel: Metrel MI 3155 Serienummer: 21251269

Datum verslag: 31/03/2025

### Plaats van het onderzoek

Straatnaam: Forelstraat  
Huisnummer: 16  
Busnummer:  
Postcode: 9185  
Gemeente: WACHTEBEKE  
Land: België

### Eigenaar

Naam: Etienne Femont  
Straatnaam: Forelstraat  
Huisnummer: 16  
Busnummer:  
Postcode: 9185  
Gemeente: WACHTEBEKE  
Land: België

### Installateur

Naam: De Waele Frankie  
BTW nr.: BE 742 293 587  
Telefoonnummer: +32 9 344 51 55  
E-mail: -

Type : woning

Afbeelding schakel- en verdeelbord:

EAN : 54

Teller Nr.: : 1SAG1100071124



### Aard onderzoek:

Netbeheerder: FLUVIUS

Aantal borden: 1

Aardelektrode: Aardingslus

Ri algemeen: 0,52 MΩ

OK

Controlebezoek van een huishoudelijke installatie volgens (KB 08/09/2019) - AREI Boek 1- 6.5. en 4.2.4.3.

Spanning: 1N400V

Meter / bord verbinding: 10 mm²

Max beveiliging: 50 A

Aantal kringen: 26

RE: 11,95 Ω

OK



### DIFFERENTIEELSTROOMINRICHTING

IΔ (mA)	In (A)	In - andere (A)	I <sub>Δt</sub>	Type	Beveiligde kringen	Test	x 2,5
300	63		-	A	26	OK	OK

$I\Delta$ (mA)	In (A)	In - andere (A)	I <sub>st</sub>	Type	Beveiligde kringen	Test	x 2,5
30	40		-	A	6	OK	OK
30	40		22,5kA2s (3000A)	A	1	OK	OK

**BESCHRIJVING INSTALLATIE**

Aantal kringen	Curve	Bescherming IN (A)	(andere)	P	Sectie (mm <sup>2</sup> )
Zie schema in bijlage	-	-		-	-
<b>Visueel nazicht (algemeen)</b>	NOK	<b>Directe aanraking</b>	OK	<b>Indirecte aanraking</b>	NOK
<b>Aansluitingen</b>	NOK	<b>schema in bijlage door Aceg vzw</b>	NA		
<b>Equipotentiale verbindingen</b>	OK	<b>Doorsnede geleiders</b>	OK		
<b>Continuïteit</b>	OK	<b>Verlichting / toestellen</b>	NVT		

**OPMERKINGEN - INBREUKEN - NOTA'S**

11.02 Eéndraadschema van de installatie komt niet overeen met de werkelijkheid. (Boek 1 Afdeling 2.12 - 2.13 en 3.1.2 en 9.1.2) Het aangepast/nieuwe gedeelte dient nog vermeldt te worden

11.04 Situatieschema van de installatie komt niet overeen met de werkelijkheid. (Boek 1 Afdeling 2.12 - 2.13 en 3.1.2 en 9.1.2) Het aangepast/nieuwe gedeelte dient nog vermeldt te worden

15.14 De nominale spanning dient duidelijk vermeld te worden op een oordeelkundig gekozen plaats. (Boek 1 Onderafdeling 3.1.3.3.)

16.03 De nominale stroomsterkte van de algemene en/of bijkomende differentieelschakelaar dient aangepast te zijn aan de overstroomb beveiliging. (Boek 1 Afdeling 4.4.1.) De bijkomende dsi 30mA voor de vochtige kringen

18.15 Het gebruik van verdeelstekkers is enkel toegelaten bij aansluiting van snoeren op de vaste installatie, vaste aansluiting is dus verboden. (Boek 1 Onderafdeling 5.2.6.2.)

19.02 Loshangende schakelaars, contactdozen en/of aftakdozen dienen degelijk bevestigd te worden. (Boek 1 Afdeling 1.4.1. & 1.4.2)

N3 Het is niet uitgesloten dat bij een nacontrole bijkomende inbreuken worden vastgesteld bij voorleggen schema's.

N4 De controle omvat enkel het woongedeelte van het pand.

Opmerking: Voor de Iso-meting is de automaat van het hek uitgezet omwille van de elektronica die invloed hebben op deze meting.

N: keuken en sanitaire toestellen, alsook de PV installatie behoren niet tot ons nazicht.

**BESLUIT**

- De elektrische installatie voldoet niet aan de voorschriften van het KB 08/09/2019 - AREI Boek 1.** Een aanvullend bezoek moet door hetzelfde organisme worden uitgevoerd vóór 31/3/2026. De werken, nodig om de tijdens het controlebezoek vastgestelde inbreuken te doen verdwijnen, moeten zonder vertraging worden uitgevoerd en alle gepaste maatregelen worden genomen opdat, indien de installatie in dienst blijft, deze inbreuken geen gevaar vormen voor de personen of goederen.

Voor huishoudelijke installaties wordt bovendien:

- het nazicht op de verdwijning van de inbreuken verricht door het erkend organisme dat het controlebezoek heeft uitgevoerd
- de Federale Overheidsdienst die Energie onder zijn bevoegdheid heeft, binnen een termijn van één jaar door het erkend organisme dat het controlebezoek heeft uitgevoerd, ingelicht van het bestaan van inbreuken ingeval geen gevolg wordt gegeven aan het in orde brengen van de installatie.

Deze pdf-versie van het keuringsverslag is de originele versie en mag worden verspreid..

Aantal bijlage(n):

**VRIJGAVE VAN HET KEURINGSVERSLAG**

Inspectietijd: van 11:09 tot 11:55

De inspecteur Bertrand Masumbu



**BERTRAND MASUMBU**  
ACEG VZW - #228

**Plichten van de eigenaar, beheerder, huurder voor de installatie onderworpen aan het AREI Boek 1 afdeling 9.1.2.**

Het verslag dient te worden bewaard in het dossier van de elektrische installatie.

Elke wijziging dient te worden vermeld in het elektrisch dossier.

Elk ongeval overkomen van personen en te wijten, rechtsreeks of onrechtstreeks, aan de aanwezigheid van de elektrische installatie dient onmiddellijk meegedeeld te worden aan de algemene Directie Energie van de Federale Overheidsdienst Economie.

**Kwaliteit**

De reproductie van dit document is enkel toegelaten in zijn integrale vorm en enkel met het schriftelijk akkoord van het controleorganisme en de aanvrager.

De keuring beperkt zich tot de zichtbare en normaal toegankelijke delen van de installatie.

Voor vragen of algemene voorwaarden verwijzen wij graag naar [www.aceg.be](http://www.aceg.be)

BE53 0689 0209 2953 | BTW BE0839.866.481

**Stappenplan voor een installatie die niet conform is:**

Stap 1	Stap 2	Stap 3
Lees dit proces-verbaal zorgvuldig zorg ervoor dat alle inbreuken worden opgelost en besteed voldoende aandacht aan de eventuele nota's.	Als alle inbreuken zijn verholpen neem terug contact op met ACEG of met uw keurder van ACEG en maak een nieuwe afspraak.	ACEG staat tot uw dienst voor alle noodzakelijke keuringen en staat u bij als er iets niet duidelijk is.

DUPLICATE

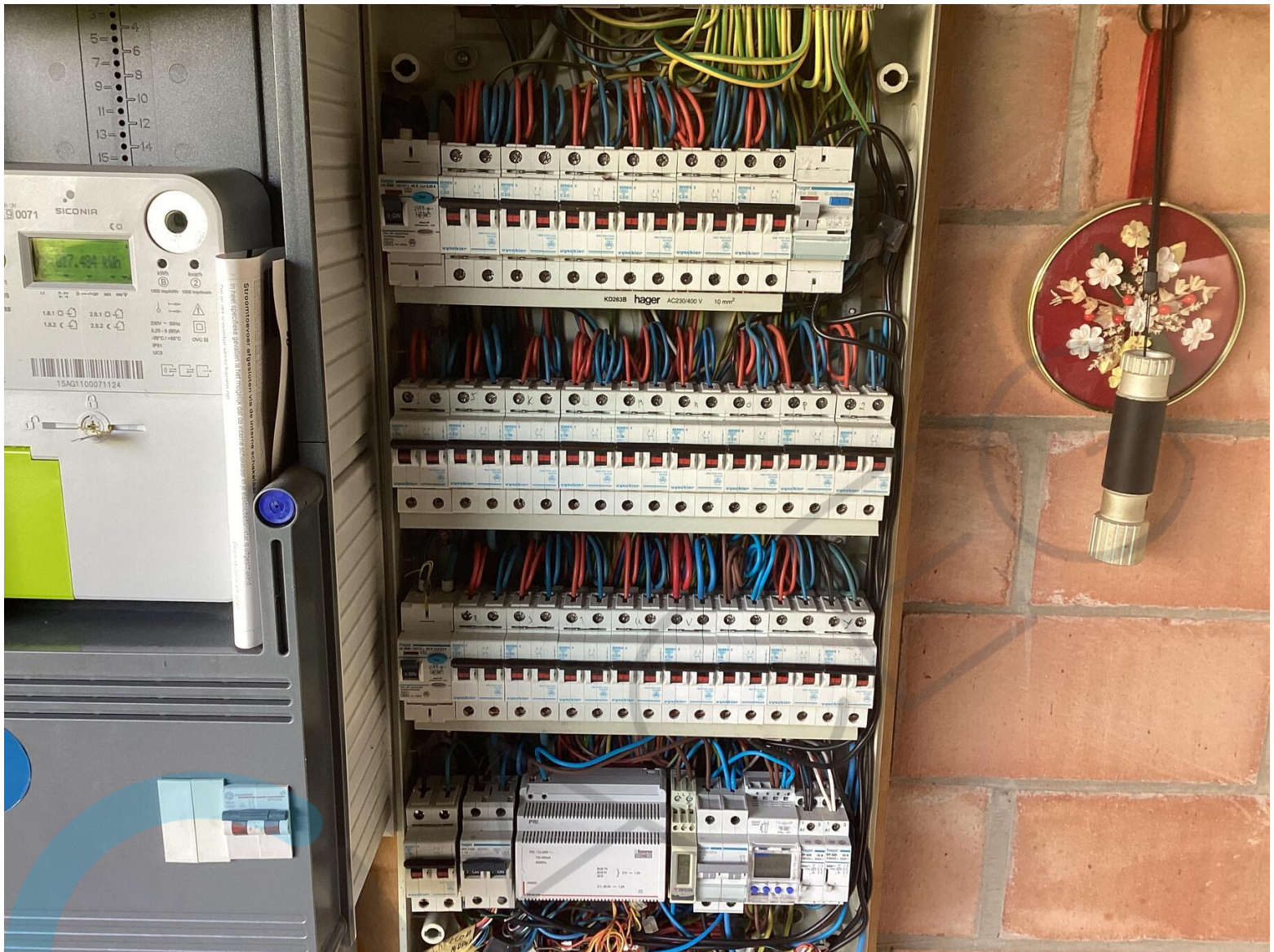











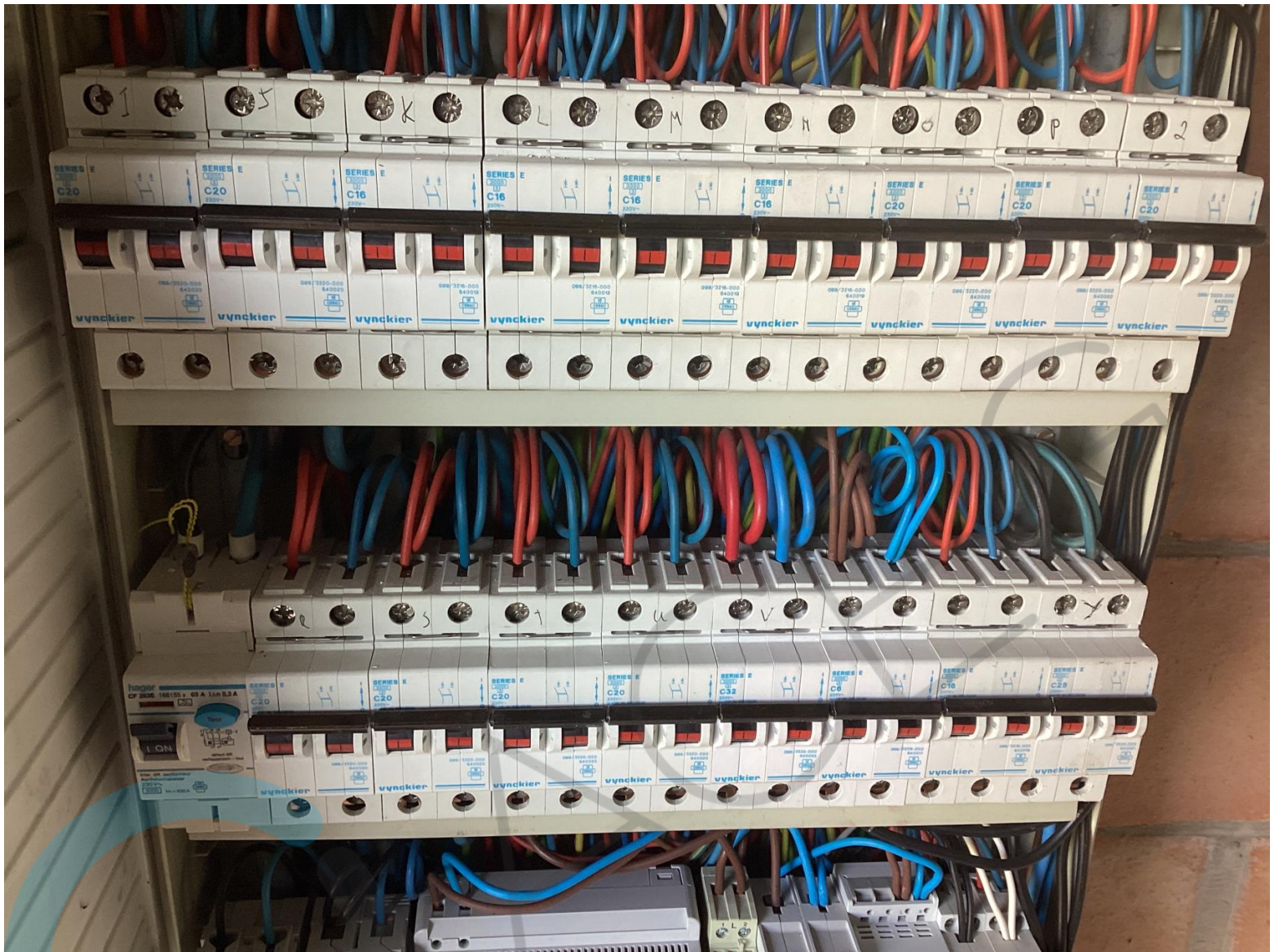

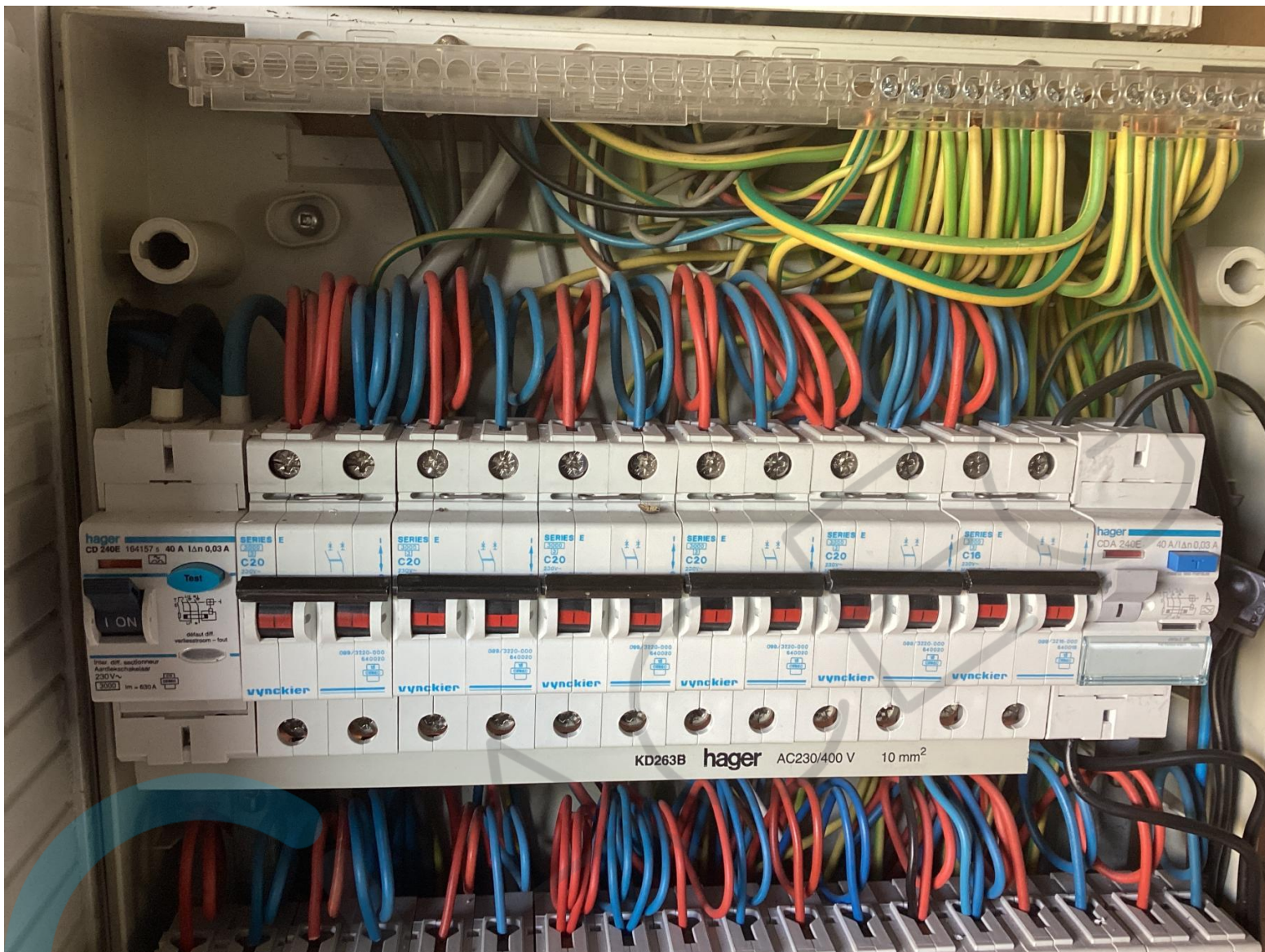

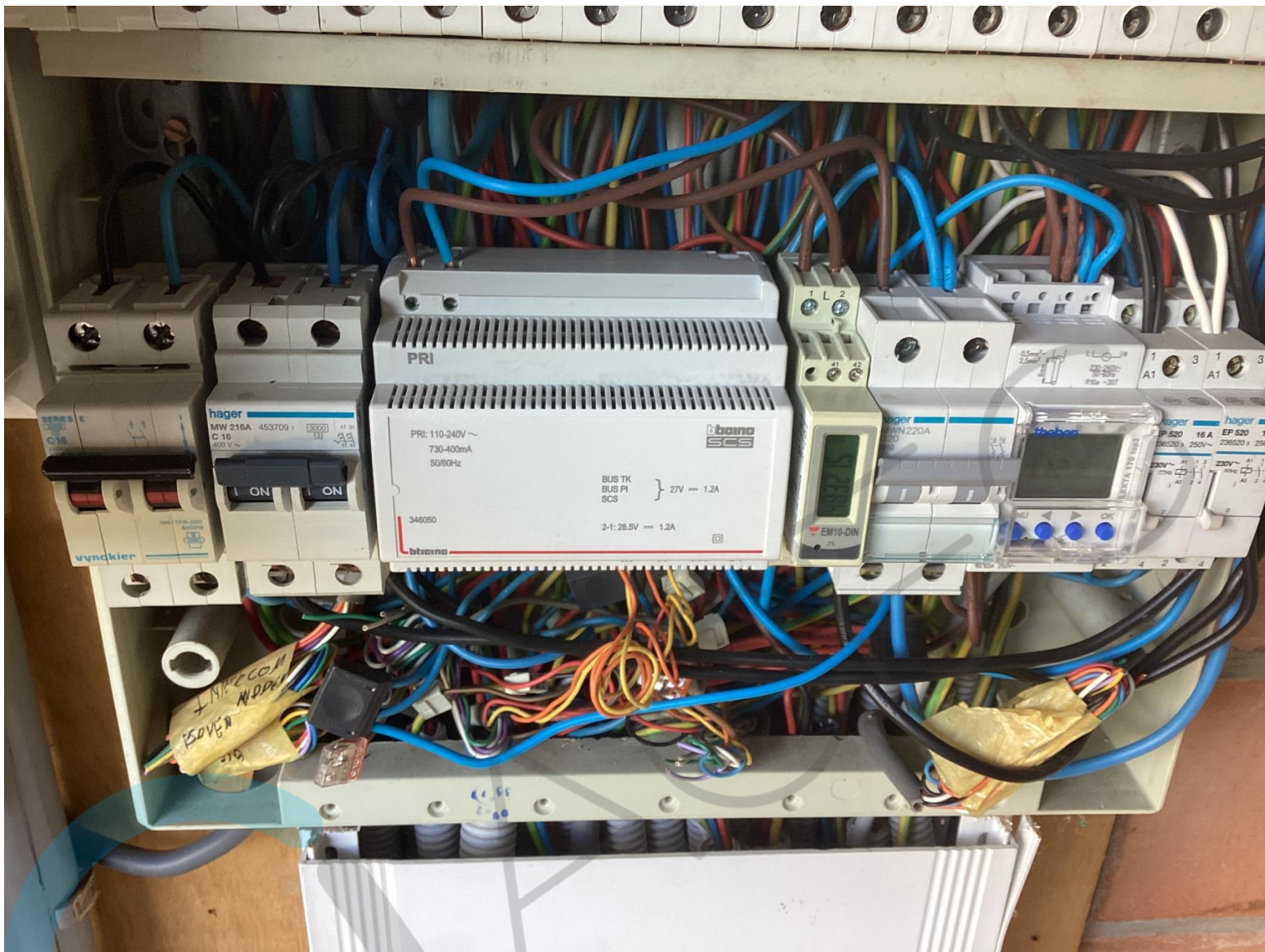

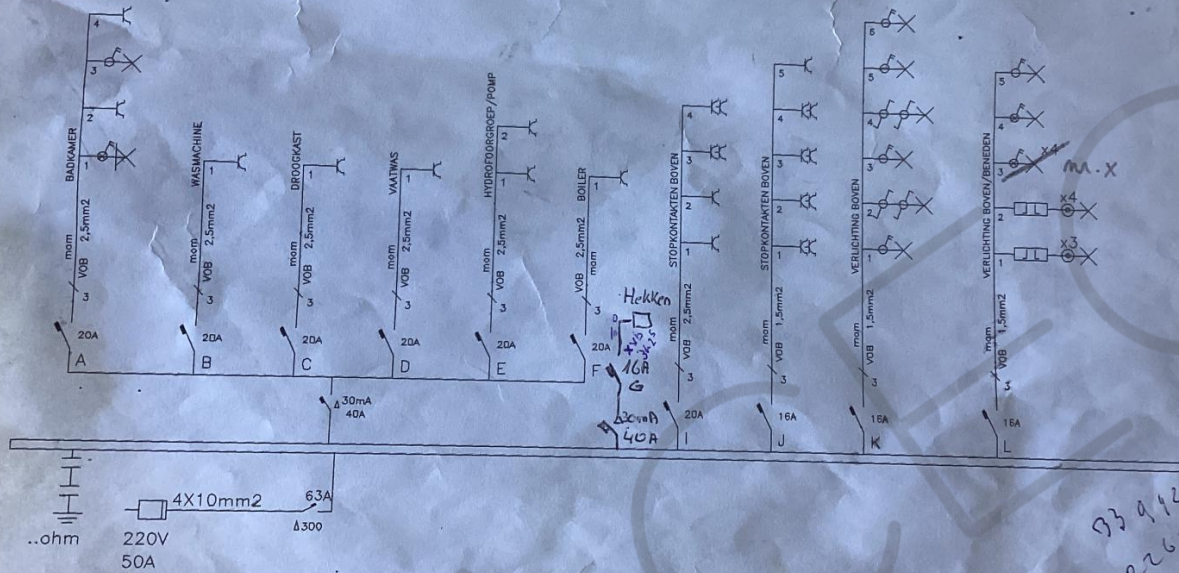

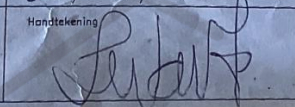

Afgev. erkend organisme <i>Et. / 5. / 1999</i>	FERMONT-BLANCKE PALINGSTRAAT 9185 WACHTEBEKE	Verantw. uitvoering <i>21 / 05 / 1999</i>	DE WAELE FRANKIE Lijsterlaan 56 9060 ZELZATE TEL: (09) 344.51.55 BTW: BE 742.293.587
Handtekening  AIB-VINÇOTTE DE LOOF DIRK 1876 ZETEL GENT	Handtekening 		

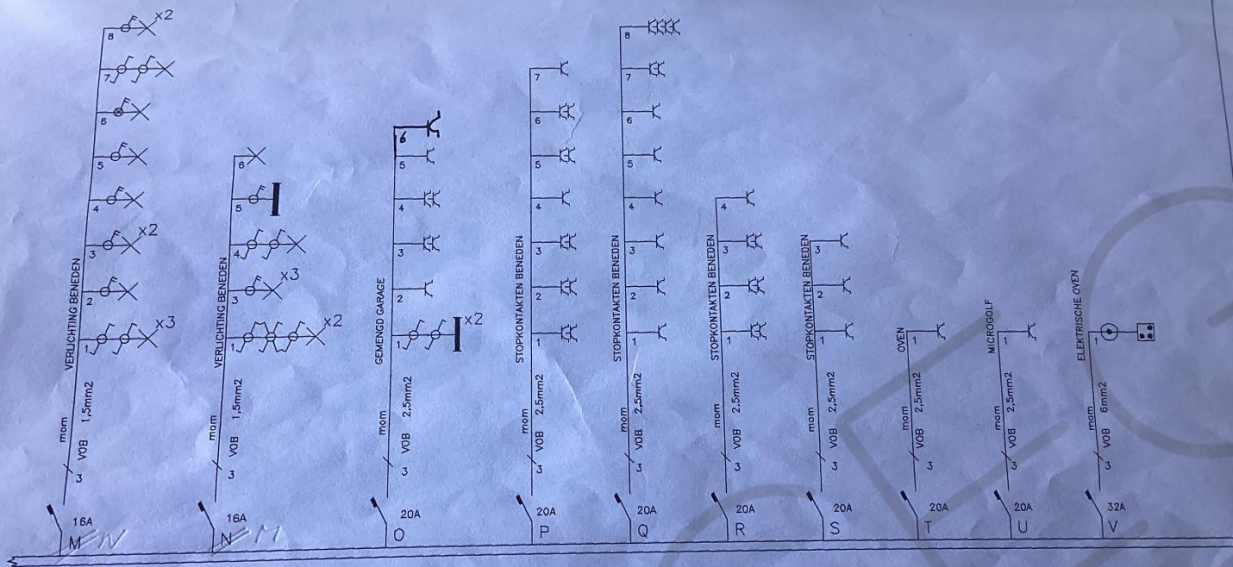

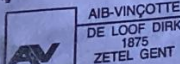
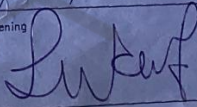
Afgev. erkend organisme .. / .. / 1999	FERMONT-BLANCKE PALINGSTRAAT 9185 WACHTEBEKE	Verantw. uitvoering 21 / 05 / 1999	DE WAELE FRANKIE
Handtekening 	Handtekening 	Handtekening	Lijsterlaan 56 9060 ZELZATE TEL: (09) 344.51.55 BTW: BE 742.293.587

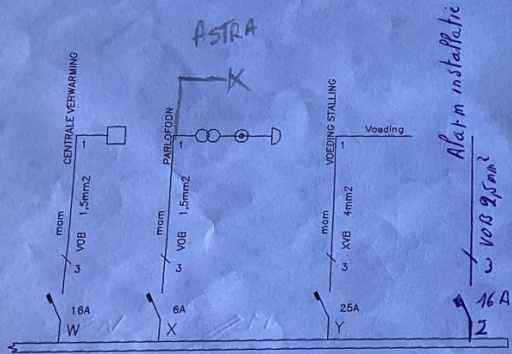

Afgev. erkend organisme .. / .. / 1999	FERONT-BLANCKE PALINGSTRAAT 9185 WACHTEBEKE	Verantw. uitvoering 21 / 05 / 1999	DE WAELE FRANKIE Lijsterlaan 56 9060 ZELZATE TEL: (09) 344.51.55 BTW: BE 742.293.587
Handtekening 	Handtekening	Handtekening 	

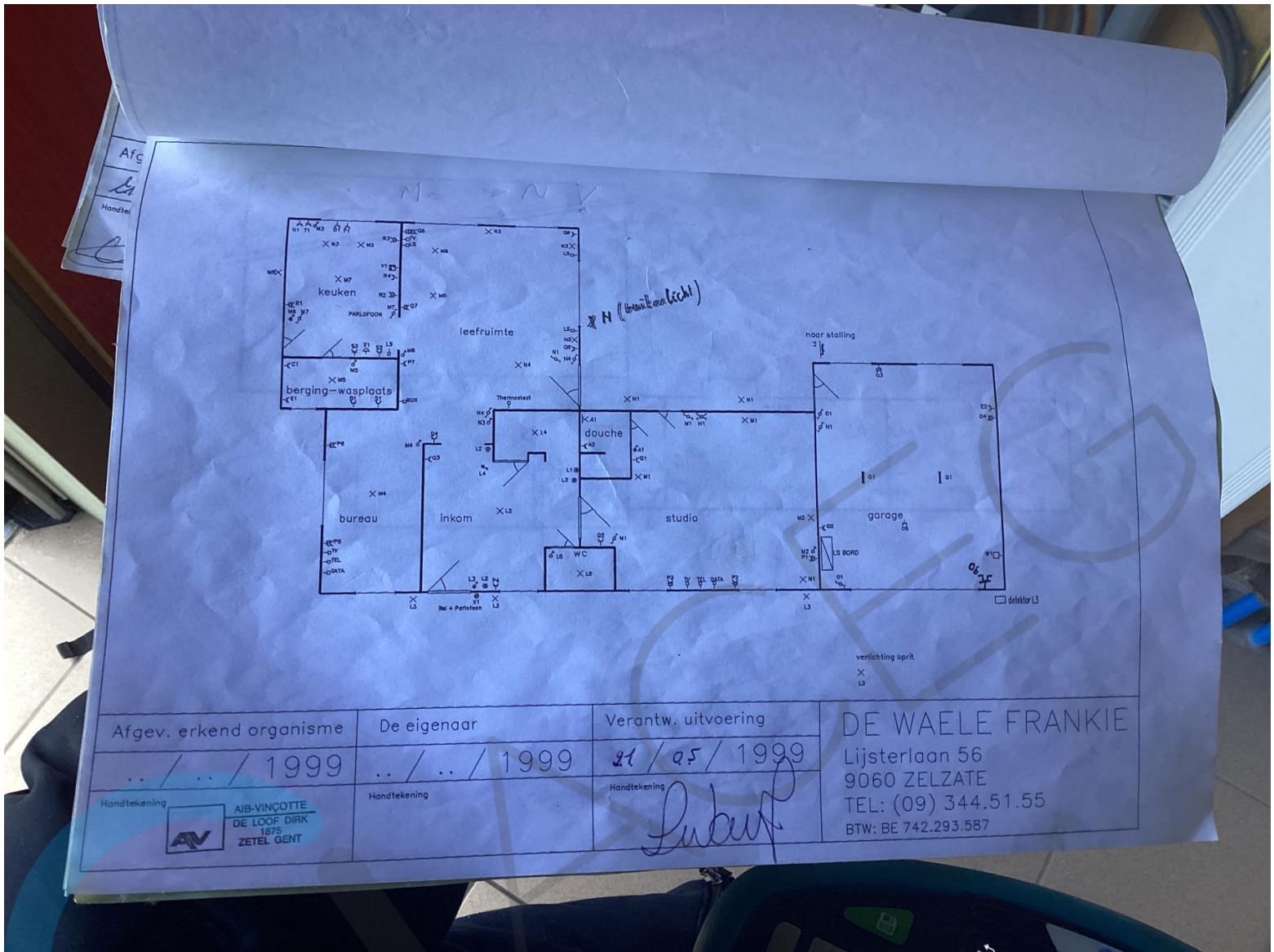

Afgev. erkend organisme	De eigenaar	Verantw. uitvoering	DE WAELE FRANKIE Lijsterlaan 56 9060 ZELZATE TEL: (09) 344.51.55 BTW: BE 742.293.587
.. / .. / 1999	.. / .. / 1999	21 / 05 / 1999	
Handtekening 	Handtekening	Handtekening <i>Lubert</i>	

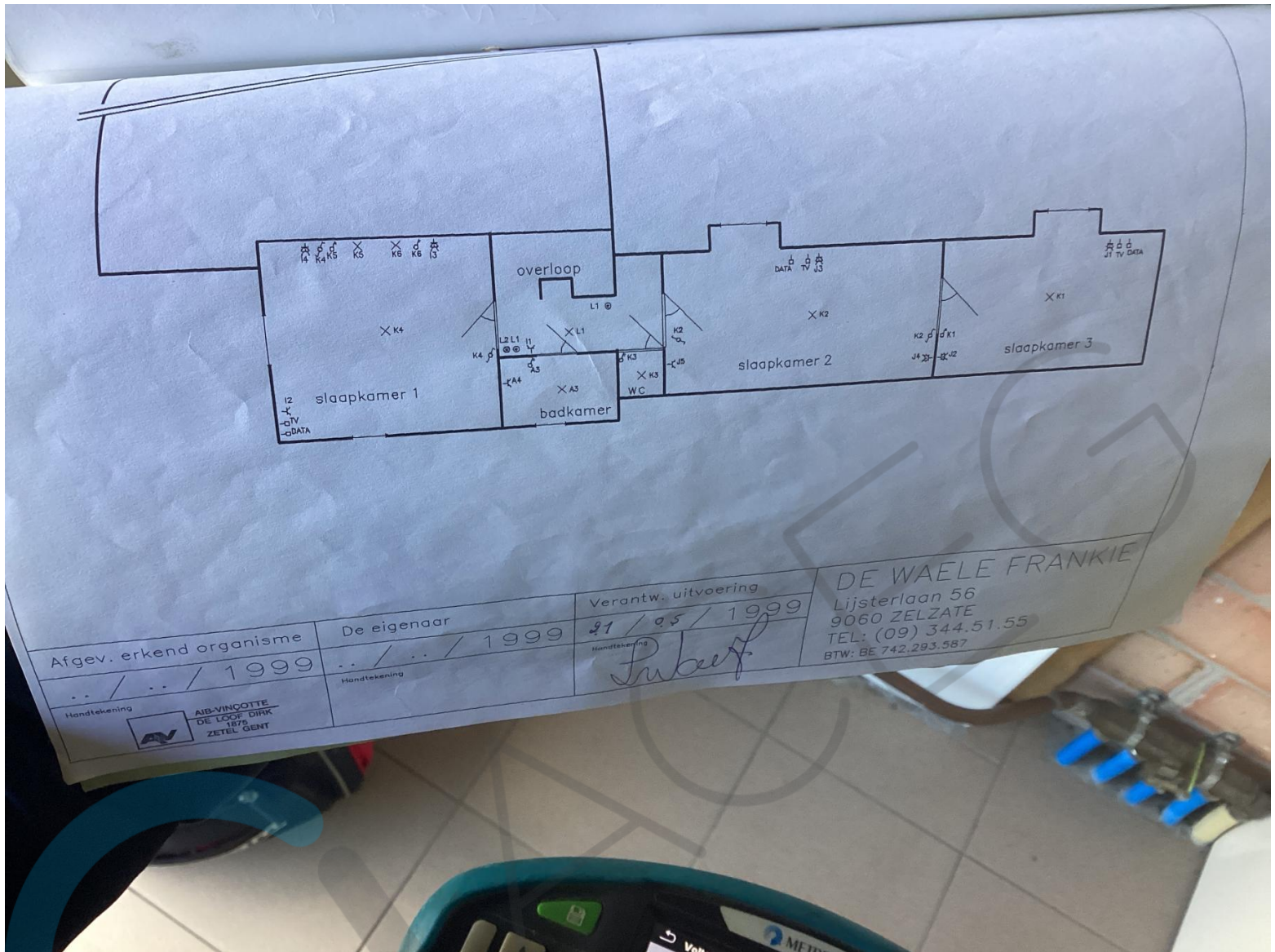

Afgev. erkend organisme	De eigenaar	Verantw. uitvoering	DE WAELE FRANKIE Lijsterlaan 56 9060 ZELZATE TEL: (09) 344.51.55 BTW: BE 742.293.587
.. / .. / 1999	.. / .. / 1999	21 / 05 / 1999	
Handtekening	Handtekening	Handtekening	
		<i>Frankie</i>	





